



ESTADO DA BAHIA
PREFEITURA MUNICIPAL DE IBITIARA
CNPJ: 13.781.828/0001-76



LEI Nº 0340/2025, DE 06 DE OUTUBRO DE 2025.

Dispõe sobre os Perímetros Urbanos e Rural do Município de Ibitiara, como abaixo se indica, e dá outras providências.

O PREFEITO DO MUNICÍPIO DE IBITIARA, Estado da Bahia, no uso de uma de suas atribuições legais, faz saber que a Câmara Municipal aprova e ele sanciona a seguinte Lei:

Art. 1º. Fica estabelecida a divisão territorial do Município de Ibitiara em zona urbana e zona rural, para fins de planejamento urbano, gestão territorial, aplicação de políticas públicas e tributação municipal.

§1º A regulamentação dos perímetros urbanos no Município deverá sempre estar em conformidade com as disposições desta lei no que diz respeito ao regime de ocupação de cada zona.

§2º As zonas urbanas no Município, para efeito desta Lei, serão as constantes dos Anexos, cujo memorial descritivo especifica as devidas Coordenadas Geográficas.

§3º A zona rural é constituída pelo restante do território do Município.

Art. 2º. Esta Lei entrará em vigor na data da sua publicação, revogadas as disposições em contrário.

Gabinete do Prefeito, em 06 de outubro de 2025.

WILSON DOS SANTOS SOUZA
Prefeito

Rua João Pessoa, 08 – Centro Ibitiara/Ba CEP: 46.700-000
Celular para Contato com a Recepção da Prefeitura (75) 99135-2693
<https://www.ibitiara.ba.gov.br/>



ESTADO DA BAHIA
PREFEITURA MUNICIPAL DE IBITIARA
CNPJ: 13.781.828/0001-76



ANEXO I – PLANTA BAIXA

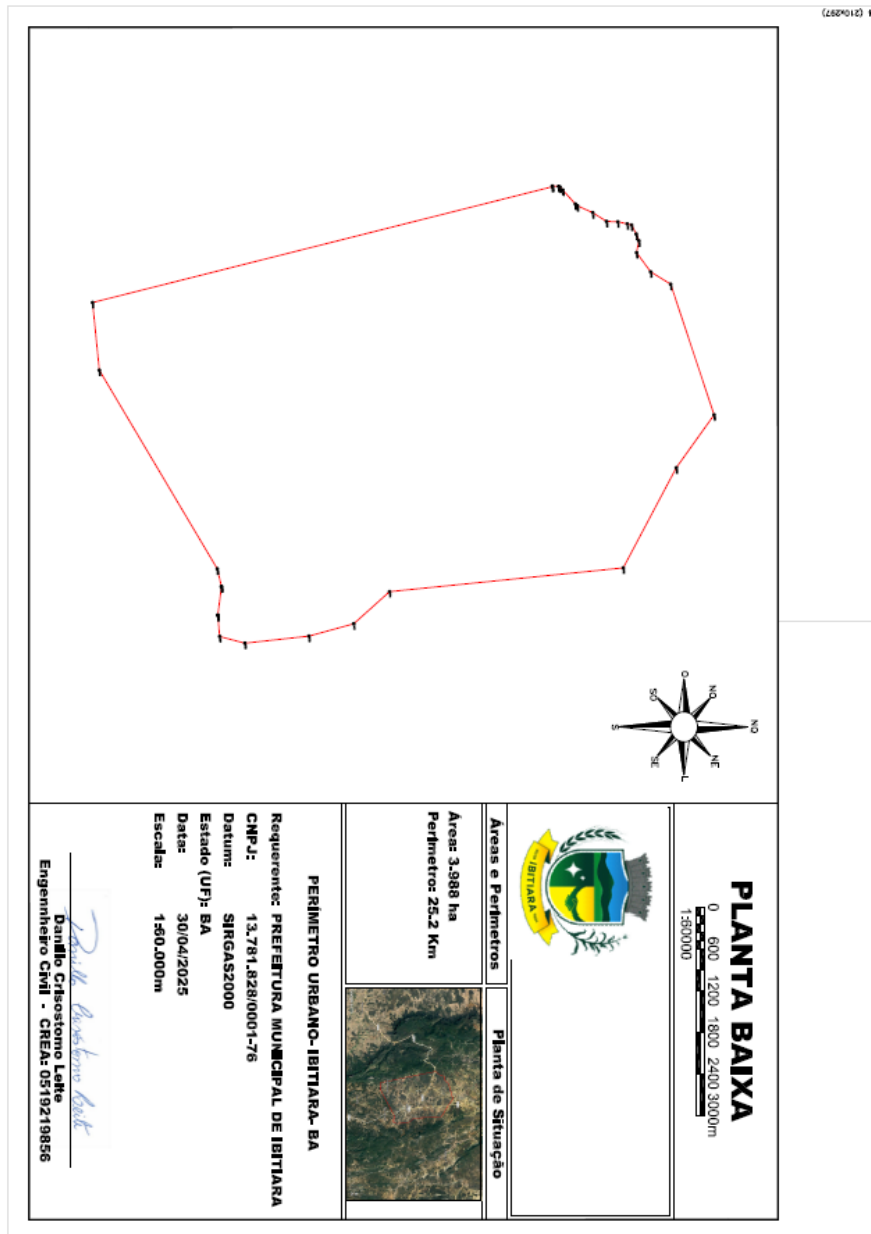

Rua João Pessoa, 08 – Centro Ibitiara/Ba CEP: 46.700-000
Celular para Contato com a Recepção da Prefeitura (75) 99135-2693
<https://www.ibitiara.ba.gov.br/>



ESTADO DA BAHIA
PREFEITURA MUNICIPAL DE IBITIARA
CNPJ: 13.781.828/0001-76



ANEXO II – PLANTA BAIXA GERAL

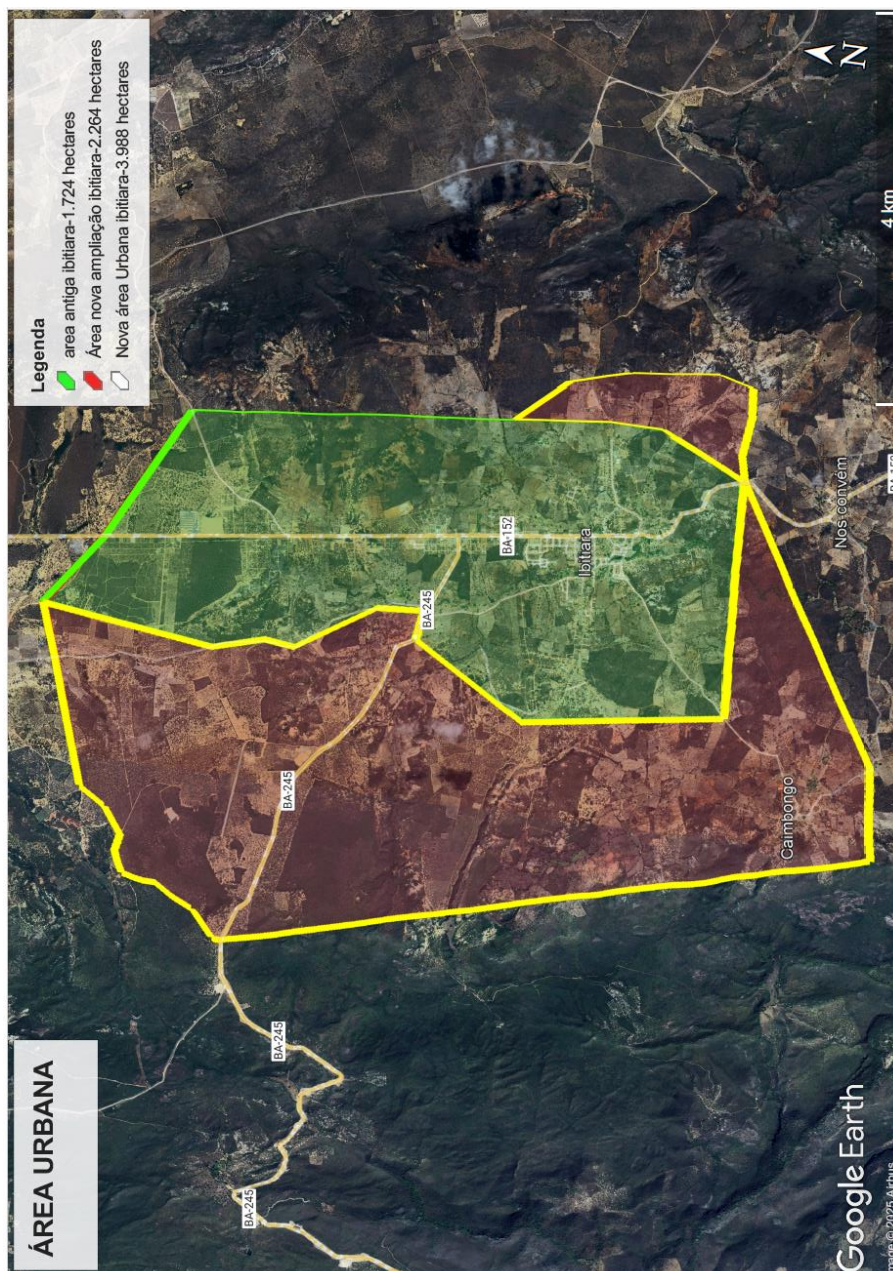

Rua João Pessoa, 08 – Centro Ibitiara/Ba CEP: 46.700-000
Celular para Contato com a Recepção da Prefeitura (75) 99135-2693
<https://www.ibitiara.ba.gov.br/>



ESTADO DA BAHIA
PREFEITURA MUNICIPAL DE IBITIARA
CNPJ: 13.781.828/0001-76



ANEXO III – MEMORIAL DESCRITIVO



PREFEITURA MUNICIPAL DE IBITIARA
CNPJ: 13.781.828/0001-76
ESTADO DA BAHIA

MEMORIAL DESCRITIVO

PERÍMETRO URBANO- IBITIARA- BA

REQUERENTE: PREFEITURA MUNICIPAL DE IBITIARA

CNPJ: 13.781.828/0001-76

ÁREA: 3.988,00 hectares

Perímetro: 25,2km

LIMITES e CONFRONTANTES: Inicia-se a descrição deste perímetro no ponto **M01**, de coordenadas N 8.596.811,84m e E 800.418,14m; deste segue confrontando com a propriedade de , com azimute de 59°18'20" por uma distância de 3.333,69m, até o ponto **M02**, de coordenadas N 8.598.513,55m e E 803.284,79m ; deste segue com azimute de 76°41'13" por uma distância de 261,73m, até o ponto **M03**, de coordenadas N 8.598.573,82m e E 803.539,49m ; deste segue com azimute de 90°54'42" por uma distância de 5,92m, até o ponto **M04**, de coordenadas N 8.598.573,72m e E 803.545,41m ; deste segue com azimute de 97°31'01" por uma distância de 411,37m, até o ponto **M05**, de coordenadas N 8.598.519,91m e E 803.953,25m ; deste segue com azimute de 72°29'37" por uma distância de 4,81m, até o ponto **M06**, de coordenadas N 8.598.521,35m e E 803.957,84m ; deste segue com azimute de 85°24'08" por uma distância de 305,02m, até o ponto **M07**, de coordenadas N 8.598.545,80m e E 804.261,87m ; deste segue com azimute de 14°37'13" por uma distância de 377,54m, até o ponto **M08**, de coordenadas N 8.598.911,12m e E 804.357,17m ; deste segue com azimute de 353°45'55" por uma distância de 927,73m, até o ponto **M09**, de coordenadas N 8.599.833,36m e E 804.256,42m ; deste segue com azimute de 344°37'44" por uma distância de 670,78m, até o ponto **M10**, de coordenadas N 8.600.480,14m e E 804.078,61m ; deste segue com azimute de 318°04'55" por uma distância de 693,70m, até o ponto **M11**, de coordenadas N 8.600.996,32m e E 803.615,17m ; deste segue com azimute de 354°08'50" por uma distância de 3.387,35m, até o ponto **M12**, de coordenadas N 8.604.366,02m e E 803.269,76m ; deste segue com azimute de 297°56'20" por uma distância de 1.635,33m, até o ponto **M13**, de coordenadas N 8.605.132,22m e E 801.825,03m ; deste segue com azimute de 305°35'01" por uma distância de 938,07m, até o ponto **M14**, de coordenadas N 8.605.678,08m e E 801.062,13m ; deste segue com azimute de 251°35'13" por uma distância de 1.989,15m, até o ponto **M15**, de coordenadas N 8.605.049,77m e E 799.174,81m ; deste segue com azimute de 211°44'30" por uma distância de 338,57m, até o ponto **M16**, de coordenadas N 8.604.761,84m e E 798.996,69m ; deste segue com azimute de 233°28'59" por uma distância de 343,55m, até o ponto **M17**, de coordenadas N 8.604.557,41m e E

A Página 1 de 2

Rua João Pessoa, 08 – Centro Ibitiara/Ba CEP: 46.700-000

Celular para Contato com a Recepção da Prefeitura (75) 99135-2693

<https://www.ibitiara.ba.gov.br/>



ESTADO DA BAHIA
PREFEITURA MUNICIPAL DE IBITIARA
CNPJ: 13.781.828/0001-76



PREFEITURA MUNICIPAL DE IBITIARA

CNPJ: 13.781.828/0001-76
ESTADO DA BAHIA

798.720,59m ; deste segue com azimute de 281°33'37" por uma distância de 173,81m, até o ponto **M18**, de coordenadas N 8.604.592,24m e E 798.550,30m ; deste segue com azimute de 249°48'57" por uma distância de 105,74m, até o ponto **M19**, de coordenadas N 8.604.555,75m e E 798.451,06m ; deste segue com azimute de 242°04'23" por uma distância de 147,20m, até o ponto **M20**, de coordenadas N 8.604.486,81m e E 798.321,00m ; deste segue com azimute de 193°07'02" por uma distância de 63,91m, até o ponto **M21**, de coordenadas N 8.604.424,57m e E 798.306,49m ; deste segue com azimute de 193°16'49" por uma distância de 141,19m, até o ponto **M22**, de coordenadas N 8.604.287,16m e E 798.274,06m ; deste segue com azimute de 182°13'22" por uma distância de 160,38m, até o ponto **M23**, de coordenadas N 8.604.126,90m e E 798.267,84m ; deste segue com azimute de 211°41'57" por uma distância de 235,34m, até o ponto **M24**, de coordenadas N 8.603.926,66m e E 798.144,18m ; deste segue com azimute de 204°34'02" por uma distância de 243,08m, até o ponto **M25**, de coordenadas N 8.603.705,59m e E 798.043,11m ; deste segue com azimute de 220°29'34" por uma distância de 41,66m, até o ponto **M26**, de coordenadas N 8.603.673,91m e E 798.016,06m ; deste segue com azimute de 228°06'45" por uma distância de 268,32m, até o ponto **M27**, de coordenadas N 8.603.494,76m e E 797.816,31m ; deste segue com azimute de 227°44'38" por uma distância de 58,40m, até o ponto **M28**, de coordenadas N 8.603.455,49m e E 797.773,08m ; deste segue com azimute de 204°32'34" por uma distância de 24,75m, até o ponto **M29**, de coordenadas N 8.603.432,97m e E 797.762,80m ; deste segue com azimute de 183°36'11" por uma distância de 87,59m, até o ponto **M30**, de coordenadas N 8.603.345,55m e E 797.757,30m ; deste segue com azimute de 88°58'13" por uma distância de 10,82m, até o ponto **M31**, de coordenadas N 8.603.345,75m e E 797.768,11m ; deste segue com azimute de 165°51'12" por uma distância de 6.839,28m, até o ponto **M32**, de coordenadas N 8.596.713,88m e E 799.439,66m ; deste segue com azimute de 84°16'58" por uma distância de 983,37m, até o ponto **M01**, onde teve início essa descrição.

Ibitiara-BA, 13 de junho de 2025

DANILLO CRISOSTOMO Assinado de forma digital por DANILLO
CRISOSTOMO LEITE:85360961520 Data: 2025.06.13 14:18:12 -0200
LEITE:85360961520

Responsável Técnico: Danilo Crisóstomo Leite
Engenheiro Civil - CREA: 05192198567
Assessor Técnico

A Página 2 de 2

Rua João Pessoa, 08 – Centro Ibitiara/Ba CEP: 46.700-000
Celular para Contato com a Recepção da Prefeitura (75) 99135-2693
<https://www.ibitiara.ba.gov.br/>



ESTADO DA BAHIA
PREFEITURA MUNICIPAL DE IBITIARA
CNPJ: 13.781.828/0001-76



ANEXO IV – MEMORIAL DESCRITIVO PLANILHADO

PREFEITURA MUNICIPAL DE IBITIARA

CNPJ: 13.781.828/0001-76
ESTADO DA BAHIA

MEMORIAL DESCRITIVO



PERÍMETRO URBANO- IBITIARA- BA
REQUERENTE: PREFEITURA MUNICIPAL DE IBITIARA
CNPJ: 13.781.828/0001-76
ÁREA: 3,988 hectares
Perímetro: 25,2Km

DE	PARA	Azimute	DISTANCIA (m)	MC	Coordenadas UTM DO VÉRTICE "para"	
					Norte	Este
M01	M02	59°18'20"	3.333,69	-45	8.596.812	800.418,14
M02	M03	76°41'13"	261,73	-45	8.598.514	803.284,79
M03	M04	90°54'42"	5,92	-45	8.598.574	803.539,49
M04	M05	97°31'01"	411,37	-45	8.598.574	803.545,41
M05	M06	72°29'37"	4,91	-45	8.598.520	803.953,25
M06	M07	85°24'08"	305,02	-45	8.598.521	803.957,84
M07	M08	14°37'13"	377,54	-45	8.598.546	804.261,87
M08	M09	353°45'55"	927,73	-45	8.598.911	804.357,17
M09	M10	344°37'44"	670,78	-45	8.599.833	804.256,42
M10	M11	318°04'55"	693,7	-45	8.600.480	804.078,61
M11	M12	354°08'50"	3.387,35	-45	8.600.996	803.615,17
M12	M13	297°56'20"	1.635,33	-45	8.604.366	803.269,76

Rua João Pessoa, 08 – Centro Ibitiara/Ba CEP: 46.700-000
Celular para Contato com a Recepção da Prefeitura (75) 99135-2693
<https://www.ibitiara.ba.gov.br/>



ESTADO DA BAHIA
PREFEITURA MUNICIPAL DE IBITIARA
CNPJ: 13.781.828/0001-76



PREFEITURA MUNICIPAL DE IBITIARA

CNPJ: 13.781.828/0001-76
ESTADO DA BAHIA

M13	M14	305°35'10.1"	938,07	-45	8.605.132	801.825,03
M14	M15	251°35'13"	1.989,15	-45	8.605.678	801.062,13
M15	M16	211°44'30"	338,57	-45	8.605.050	799.174,81
M16	M17	233°28'59"	343,55	-45	8.604.762	798.996,69
M17	M18	281°33'37"	173,81	-45	8.604.557	798.720,59
M18	M19	249°48'57"	105,74	-45	8.604.592	798.550,30
M19	M20	242°04'23"	147,20	-45	8.604.556	798.451,06
M20	M21	193°07'02"	63,91	-45	8.604.487	798.321,00
M21	M22	193°16'49"	141,19	-45	8.604.425	798.306,49
M22	M23	182°13'22"	160,38	-45	8.604.287	798.274,06
M23	M24	211°41'57"	235,34	-45	8.604.127	798.267,84
M24	M25	204°34'02"	243,08	-45	8.603.927	798.144,18
M25	M26	220°29'34"	41,66	-45	8.603.706	798.043,11
M26	M27	228°06'45"	268,32	-45	8.603.674	798.016,06
M27	M28	227°44'38"	58,40	-45	8.603.495	797.816,31
M28	M29	204°32'34"	24,75	-45	8.603.455	797.773,08
M29	M30	183°36'11"	87,59	-45	8.603.433	797.762,80
M30	M31	88°58'13"	10,82	-45	8.603.346	797.757,30
M31	M32	165°51'12"	6.839,28	-45	8.603.346	797.768,11
M32	M01	84°16'58"	983,37	-45	8.596.714	799.439,66

Ibitiara-BA, 30 de abril de 2025

DANILLO CRISOSTOMO Assinado de forma digital por DANILLO
CRISOSTOMO LEITE85360961520
LEITE85360961520
Dados: 2025.06.13 14:18:27 -03'00'

Responsável Técnico: Danilo Crisóstomo Leite
Engenheiro Civil - CREA: 05192198567
Assessor Técnico Secretaria de Mineração de Ibitiara-BA

Rua João Pessoa, 08 – Centro Ibitiara/Ba CEP: 46.700-000
Celular para Contato com a Recepção da Prefeitura (75) 99135-2693
<https://www.ibitiara.ba.gov.br/>